

LEGENDA MÍSTNOSTÍ

OZN.	NÁZEV	PLOCHA m2	PODLAHA
0.000.01	SCHODIŠTĚ	17,8	TERACO/DLAŽBA
0.000.02	VODOMĚR	2,3	BETON. MAZANINA
0.000.03	ELEKTROMĚR	6,1	BETON. MAZANINA
0.000.04	CHODBA	9,3	BETON. MAZANINA
0.000.05	SKLEP. PROSTOR	15,5	BETON. MAZANINA
0.000.06	SKLEP. PROSTOR	32,6	BETON. MAZANINA
0.000.07	CHODBA	8,0	BETON. MAZANINA
0.000.08	SKLEP. PROSTOR	16,3	BETON. MAZANINA
0.000.09	SKLEP. PROSTOR	16,0	BETON. MAZANINA
0.000.10	SKLEP. PROSTOR	10,6	BETON. MAZANINA
0.000.11	SKLEP. PROSTOR	2,7	BETON. MAZANINA
0.000.12	SKLEP. PROSTOR	7,1	BETON. MAZANINA
0.000.13	WC	1,4	BETON. MAZANINA
0.000.14	VÝTAH	2,2	
CELKOVÁ VÝMĚRA		147,9	

LEGENDA SPECIFIKACÍ

HUP	HLAVNÍ ÚZÁVĚR PLYNU	—	—	—	PŘÍPOJKA PLYNU
HUV	HLAVNÍ ÚZÁVĚR VODY	—	—	—	PŘÍPOJKA VODY
UP	ÚZÁVĚR PLYNU	—	—	—	PŘÍPOJKA KANAL.
EL.	ELEKTRO ROZVADĚČ	—	—	—	PŘÍPOJKA EL.

±0,000 = PODLAHA V 1.NP – NÁVRH

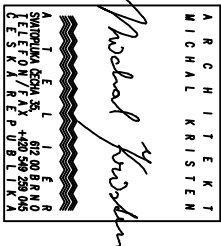

ZHOTOVITEL:
GENERAČNÍ PROJEKTANT:
ZODPOVĚDNÝ PROJEKTANT:
KONTROLOVAL:
VYPRACOVAL:
INVESTOR:

ATELIER, SVATOPOLKA ČECHA 35, 612 00 BRNO
ING. ARCH. MICHAL KRISTEN
ING. MARTIN RYCHTECKÝ
ING. MARTIN RYCHTECKÝ
ING. ARCH. PAVLA KILIANOVÁ
STATUTÁRNÍ MÍSTO BRNO

BYTOVÝ DUM (058)
HRNČÍŘSKÁ 900/41, BRNO, 602 00

STUPEŇ PROJEKTU:
ZAKÁZKOVÉ ČÍSLO:
DATUM:

PASPORTIZACE
M17_418
04/2017

PŮDORYS 1.PP

STAVEBNÍ ČÁST

MĚŘÍTKO:
ČÍSLO VÝKRESU:

M 1:100
D-01

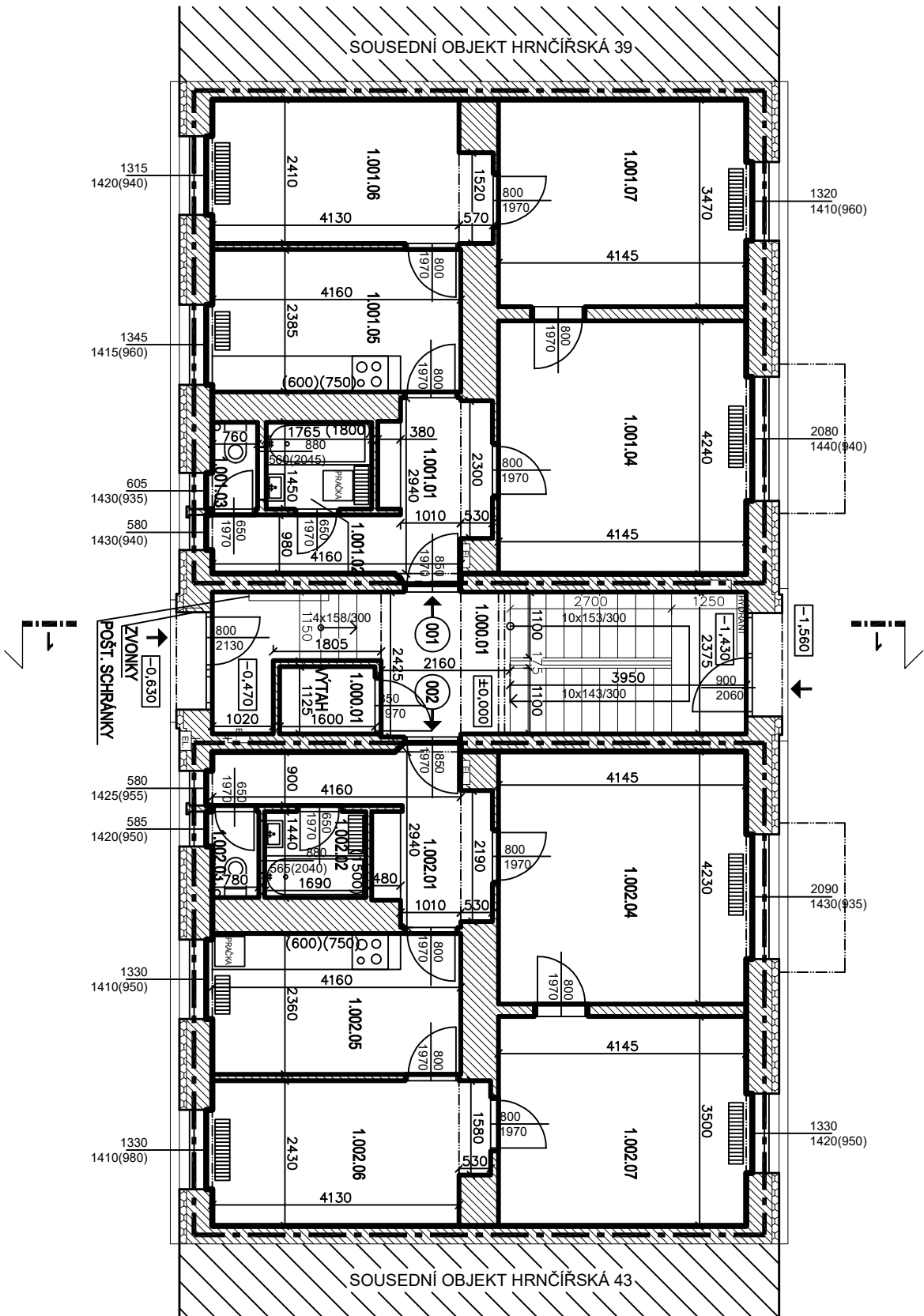

LEGENDA MÍSTNOSTÍ

PROSTOR	OZN.	NÁZEV	PLOCHA m2	PODLAHA	TOPENÍ
SPOLEČNÝ	1.000.01	SCHODIŠTĚ	19,3	TERACO/DLAŽBA	
	1.000.02	VÝTAH	1,9		
CELKOVÁ VÝMĚRA			21,2		
001	1.001.01	CHODBA	8,3	DLAŽBA	ETĀŽ. OTOPNÉ TĚL.
	1.001.02	KOUPELNA	2,6	DLAŽBA	ETĀŽ. OTOPNÉ TĚL.
	1.001.03	WC	1,2	DLAŽBA	ETĀŽ. OTOPNÉ TĚL.
	1.001.04	POKOJ	17,8	PARKETY	ETĀŽ. OTOPNÉ TĚL.
	1.001.05	KUCHYŇ	10,1	PVC	ETĀŽ. OTOPNÉ TĚL.
	1.001.06	POKOJ	11,1	PARKETY	ETĀŽ. OTOPNÉ TĚL.
	1.001.07	POKOJ	14,7	PARKETY	ETĀŽ. OTOPNÉ TĚL.
CELKOVÁ VÝMĚRA			65,8		
CELKOVÁ VÝMĚRA DLE VYHLÁŠKY			71,8		
002	1.002.01	CHODBA	8,1	PVC	
	1.002.02	KOUPELNA	2,5	DLAŽBA	ETĀŽ. OTOPNÉ TĚL.
	1.002.03	WC	1,3	DLAŽBA	ETĀŽ. OTOPNÉ TĚL.
	1.002.04	POKOJ	17,7	PARKETY	ETĀŽ. OTOPNÉ TĚL.
	1.002.05	KUCHYŇ	10,0	PVC	ETĀŽ. OTOPNÉ TĚL.
	1.002.06	POKOJ	11,2	PARKETY	ETĀŽ. OTOPNÉ TĚL.
	1.002.07	POKOJ	14,9	PARKETY	ETĀŽ. OTOPNÉ TĚL.
CELKOVÁ VÝMĚRA			65,7		
CELKOVÁ VÝMĚRA DLE VYHLÁŠKY			71,8		

LEGENDA SPECIFIKACÍ

- ELEKTRO ROZVADĚČ
- OTOPNÉ TĚLESO
- $\pm 0,000 = \text{PODLAHA V 1.NP} - \text{NÁVRH}$

ARCHITEKT
MICHAL KRISTEN



STAVBA
BYTOVÝ DŮM
HRNČÍŘSKÁ 900/41, BRNO, 602 00

ZHOTOVITEL:
ING. ARCH. MICHAL KRISTEN
ZODPOVĚDNÝ PROJEKTANT:
KONTROLOVAL:
INVESTOR:
ING. VACLAV KEMKREBEC, ING. ARCH. PAVLA KILIANOVÁ
STATUTÁRNÍ MĚSTO BRNO

ATELIER, SVATOPLUKA ČECHA 35, 612 00 BRNO

BYTOVÝ DŮM (058)
HRNČÍŘSKÁ 900/41, BRNO, 602 00

STUPEŇ PROJEKTU:
ZAKÁZKOVÉ ČÍSLO:
DATUM:

PASPORTIZACE
M17_418
04/2017

PŮDORYS 1.NP

STAVEBNÍ ČÁST

MĚŘÍTKO:
ČÍSLO VÝKRESU:

M 1:100
D-02

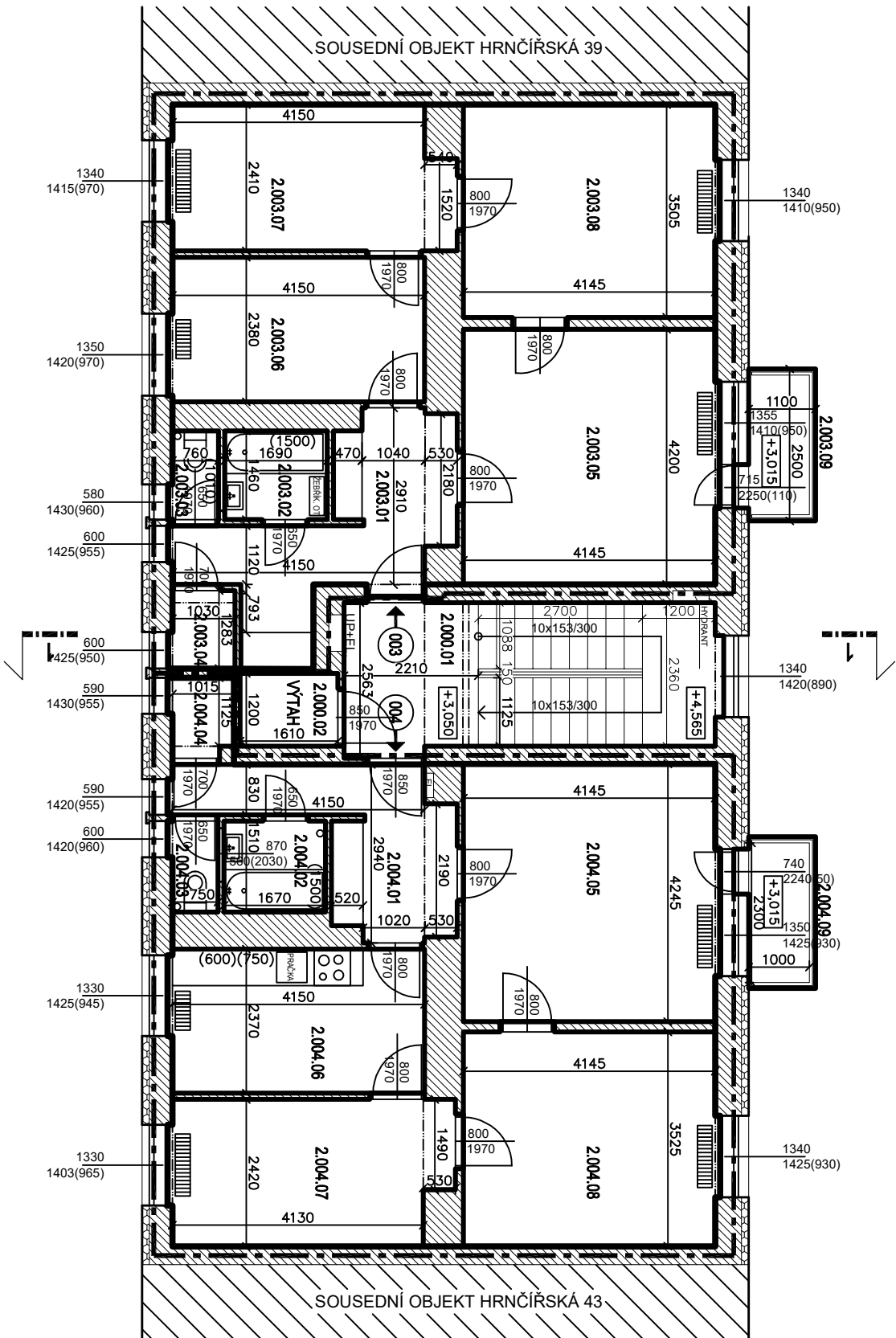

LEGENDA MÍSTNOSTÍ

PROSTOR	OZN.	NÁZEV	PLOCHA m2	PODLAHA	TOPENÍ
SPOLEČNÝ	2.000.01	SCHODIŠTĚ	15,1	TERACOIDLAŽBA	
	2.000.02	VÝTAH	2,0		
CELKOVÁ VÝMĚRA			17,1		
003	2.003.01	CHODBA	9,9	PVC	
	2.003.02	KOUPELNA	2,5	DLAŽBA	ETÁŽ. OTOPNÉ TĚL.
	2.003.03	WC	1,2	PVC	ETÁŽ. OTOPNÉ TĚL.
	2.003.04	KOMORA	1,4	DLAŽBA	ETÁŽ. OTOPNÉ TĚL.
	2.003.05	POKOJ	17,6	PARKETY	ETÁŽ. OTOPNÉ TĚL.
	2.003.06	KUCHYŇ	10,0	PVC	ETÁŽ. OTOPNÉ TĚL.
	2.003.07	POKOJ	11,1	PARKETY	ETÁŽ. OTOPNÉ TĚL.
	2.003.08	POKOJ	14,8	PARKETY	ETÁŽ. OTOPNÉ TĚL.
	2.003.09	BALKON	2,9		
CELKOVÁ VÝMĚRA			71,4		
CELKOVÁ VÝMĚRA DLE VYHLÁŠKY			74,6		
004	2.004.01	CHODBA	7,9	PVC	
	2.004.02	KOUPELNA	2,6	DLAŽBA	ETÁŽ. OTOPNÉ TĚL.
	2.004.03	WC	1,2	PVC	ETÁŽ. OTOPNÉ TĚL.
	2.004.04	KOMORA	1,4	DLAŽBA	ETÁŽ. OTOPNÉ TĚL.
	2.004.05	POKOJ	17,8	PARKETY	ETÁŽ. OTOPNÉ TĚL.
	2.004.06	KUCHYŇ	9,9	PVC	ETÁŽ. OTOPNÉ TĚL.
	2.004.07	POKOJ	11,1	PARKETY	ETÁŽ. OTOPNÉ TĚL.
	2.004.08	POKOJ	14,9	PARKETY	ETÁŽ. OTOPNÉ TĚL.
	2.004.09	BALKON	2,9		
CELKOVÁ VÝMĚRA			69,7		
CELKOVÁ VÝMĚRA DLE VYHLÁŠKY			73,0		

LEGENDA SPECIFIKACÍ ±0,000 = PODLAHA V 1.NP – NÁVRH

- EL.

ELEKTRO ROZVADČČ
- UP

ÚZÁVĚR PLYNU
- OTOPNÉ TĚLESO

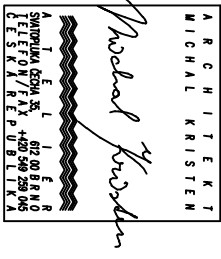

ZHOTOVITEL:
ING. ARCH. MICHAL KRISTEN

ZODPOVĚDNÝ PROJEKTANT:
ING. MARTIN RYCHTECKÝ

KONTROLOVAL:
ING. MARTIN RYCHTECKÝ

VYPRACOVAL:
ING. ARCH. PAVLA KILIANOVÁ

INVESTOR:
STATUTÁRNÍ MĚSTO BRNO

BYTOVÝ DUM (058)
HRNČÍŘSKÁ 900/41, BRNO, 602 00

STUPEŇ PROJEKTU:
ZAKÁZKOVÉ ČÍSLO:
DATUM:

PASPORTIZACE
M17_418
04/2017

PŮDORYS 2.NP

STAVEBNÍ ČÁST

MĚŘÍTKO:
ČÍSLO VÝKRESU:

M 1:100
D-03

LEGENDA MÍSTNOSTÍ

PROSTOR	OZN.	NÁZEV	PLOCHA m2	PODLAHA	TOPENÍ
SPOLEČNÝ	3.000.01	SCHODIŠTĚ	15,0	TERACOIDLAŽBA	
	3.000.02	VÝTAH	2,0		
CELKOVÁ VÝMĚRA			17,0		
005	3.005.01	CHODBA	9,6	PVC	
	3.005.02	KOUPELNA	2,6	DLAŽBA	ETÁŽ. OTOPNÉ TĚL.
	3.005.03	WC	1,2	DLAŽBA	ETÁŽ. OTOPNÉ TĚL.
	3.005.04	KOMORA	1,5	DLAŽBA	ETÁŽ. OTOPNÉ TĚL.
	3.005.05	POKOJ	17,5	PARKETY	ETÁŽ. OTOPNÉ TĚL.
	3.005.06	KUCHYŇ	10,1	PVC	ETÁŽ. OTOPNÉ TĚL.
	3.005.07	POKOJ	11,0	PARKETY	ETÁŽ. OTOPNÉ TĚL.
	3.005.08	POKOJ	14,9	PARKETY	ETÁŽ. OTOPNÉ TĚL.
	3.005.09	BALKON	2,9		
CELKOVÁ VÝMĚRA			71,3		
CELKOVÁ VÝMĚRA DLE VYHLÁŠKY			74,1		
006	3.006.01	CHODBA	8,2	DLAŽBA	
	3.006.02	KOUPELNA	2,5	DLAŽBA	ETÁŽ. OTOPNÉ TĚL.
	3.006.03	WC	1,2	DLAŽBA	ETÁŽ. OTOPNÉ TĚL.
	3.006.04	KOMORA	1,4	DLAŽBA	ETÁŽ. OTOPNÉ TĚL.
	3.006.05	POKOJ	17,6	PARKETY	ETÁŽ. OTOPNÉ TĚL.
	3.006.06	KUCHYŇ	21,1	DLAŽBA/PARKETY	ETÁŽ. OTOPNÉ TĚL.
	3.006.07	POKOJ	15,0	PARKETY	ETÁŽ. OTOPNÉ TĚL.
	3.006.08	BALKON	2,9		
CELKOVÁ VÝMĚRA			69,9		
CELKOVÁ VÝMĚRA DLE VYHLÁŠKY			73,0		

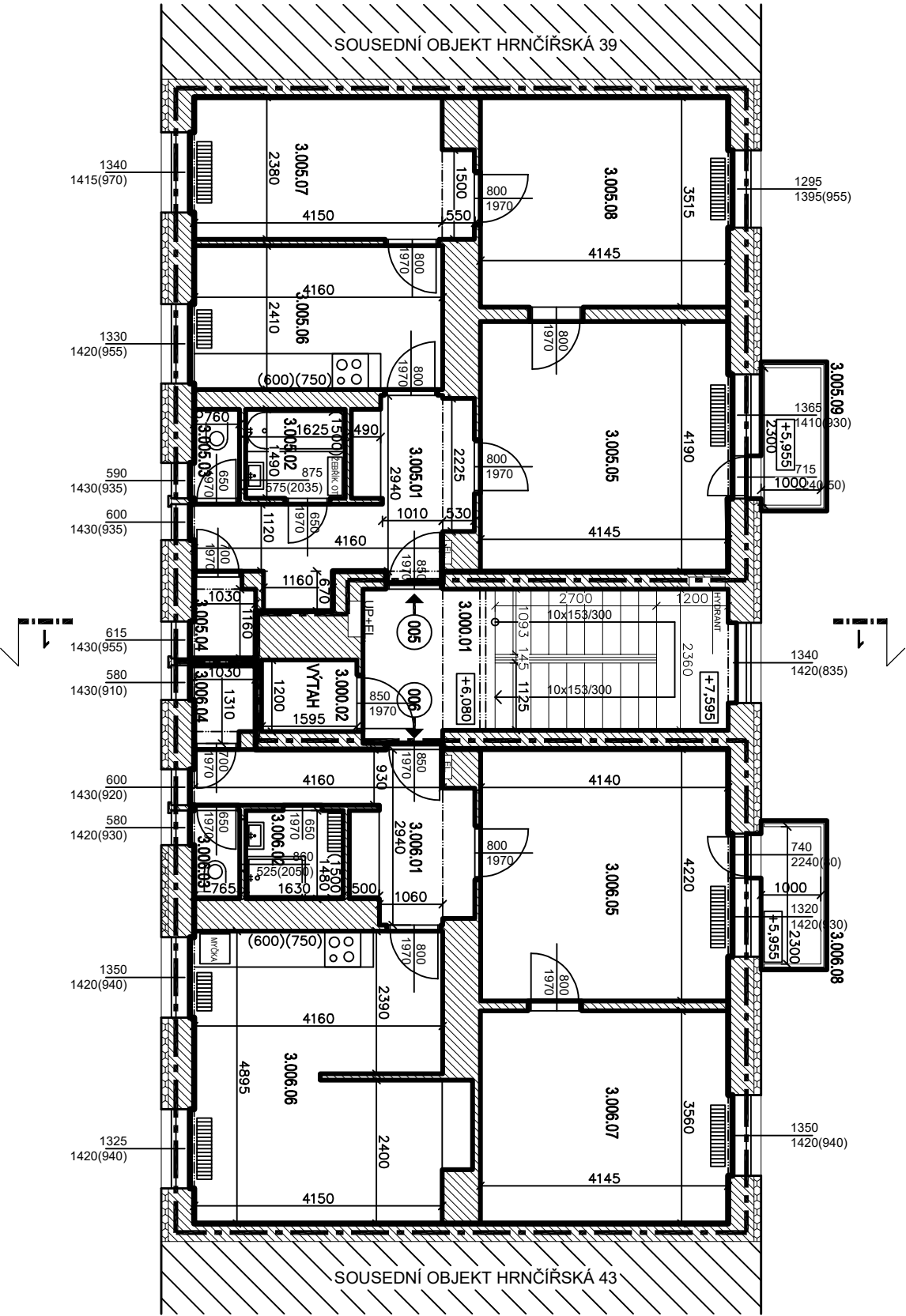

LEGENDA SPECIFIKACÍ ±0,000 = PODLAHA V 1.NP – NÁVRH

- EL. ELEKTRO ROZVADĚČ
- ÚP ÚJZÁVĚR PLYNU
- OTOPNÉ TĚLESO

ARCHITEKT
MICHAL KRISTEN

STAVBA
BYTOVÝ DŮM
HRNČÍŘSKÁ 900/41, BRNO, 602 00

ZHOTOVITEL:
ING. ARCH. MICHAL KRISTEN
ZODPOVĚDNÝ PROJEKTANT:
KONTROLOVAL:
VYPRACOVAL:
INVESTOR:

ATELIER, SVATOPLUKA ČECHA 35, 612 00 BRNO
ING. ARCH. MICHAL KRISTEN
ING. MARTIN RYCHTECKÝ
ING. VACLAV KEMKREBEC, ING. ARCH. PAVLA KILIANOVÁ
STATUTÁRNÍ MÍSTO BRNO

BYTOVÝ DŮM (058)
HRNČÍŘSKÁ 900/41, BRNO, 602 00

STUPEŇ PROJEKTU:
ZAKÁZKOVÉ ČÍSLO:
DATUM:

PASPORTIZACE
M17_418
04/2017

PŮDORYS 3.NP

STAVEBNÍ ČÁST

MĚŘÍTKO:
ČÍSLO VÝKRESU:

M 1:100
D-04

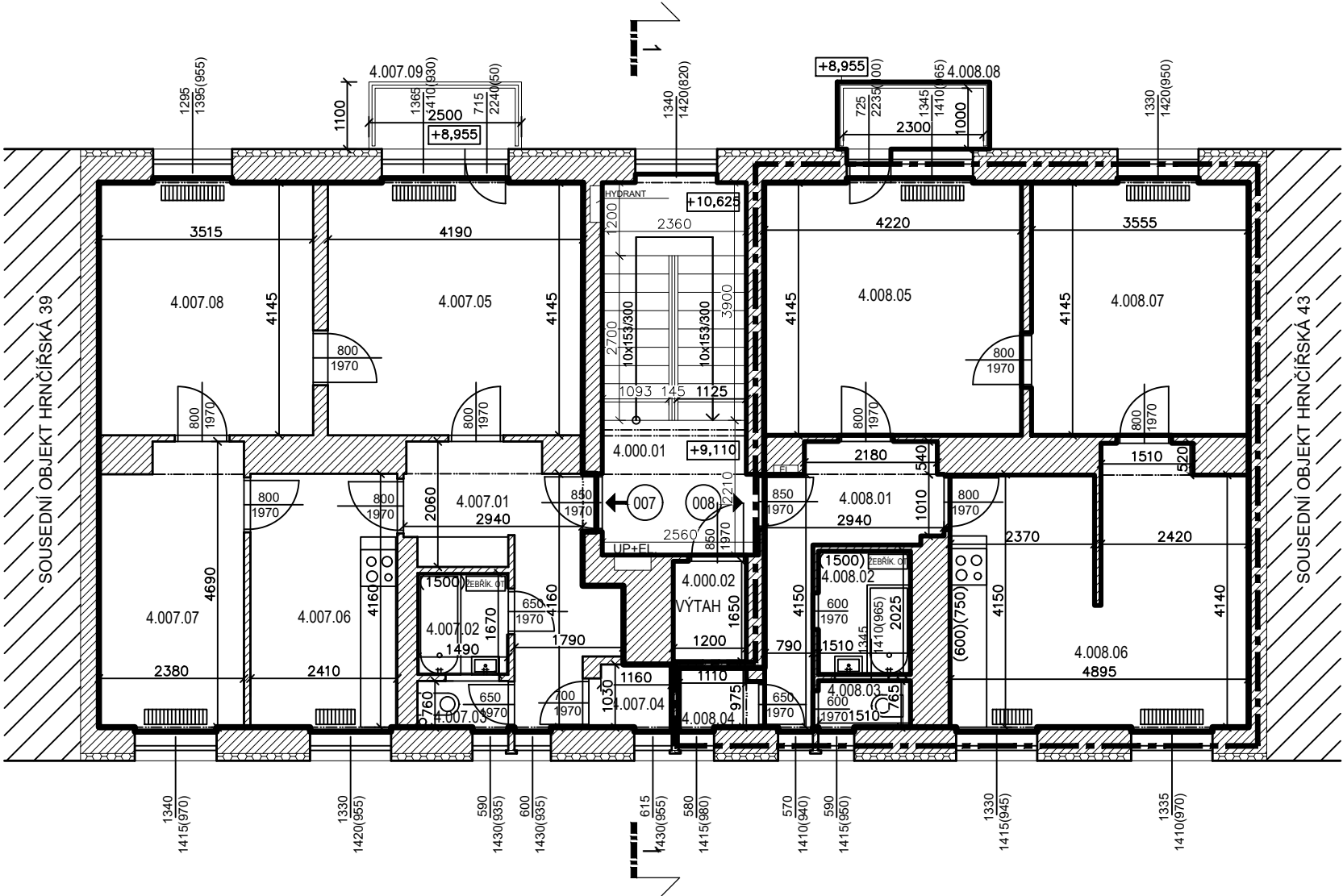

LEGENDA MÍSTNOSTÍ

PROSTOR	OZN.	NÁZEV	PLOCHA m2	PODLAHA	TOPENÍ
SPOLEČNÝ	4.000.01	SCHODIŠTĚ	15,1	TERACO/DLAŽBA	
	4.000.02	VÝTAH	2,1		
CELKOVÁ VÝMĚRA			17,2		
007	4.007.01	CHODBA	9,6	PVC	
	4.007.02	KOUPELNA	2,5	DLAŽBA	ETÁŽ. OTOPNÉ TĚL.
	4.007.03	WC	1,2	DLAŽBA	ETÁŽ. OTOPNÉ TĚL.
	4.007.04	KOMORA	1,5	DLAŽBA	
	4.007.05	POKOJ	17,5	PARKETY	ETÁŽ. OTOPNÉ TĚL.
	4.007.06	KUCHYŇ	10,1	PVC	ETÁŽ. OTOPNÉ TĚL.
	4.007.07	POKOJ	11,0	PARKETY	ETÁŽ. OTOPNÉ TĚL.
	4.007.08	POKOJ	14,8	PARKETY	ETÁŽ. OTOPNÉ TĚL.
	4.007.09	BALKON	2,9		
CELKOVÁ VÝMĚRA			71,1		
CELKOVÁ VÝMĚRA DLE VYHLÁŠKY			74,1		
008	4.008.01	CHODBA	7,1	MARMOLEUM	
	4.008.02	KOUPELNA	3,1	DLAŽBA	TOPNÝ ŽEBŘÍK
	4.008.03	WC	1,3	DLAŽBA	
	4.008.04	KOMORA	1,3	DLAŽBA	
	4.008.05	POKOJ	17,6	PARKETY	ETÁŽ. OTOPNÉ TĚL.
	4.008.06	POKOJ+KK	21,1	MARMOLEUM	ETÁŽ. OTOPNÉ TĚL.
	4.008.07	POKOJ	15,0	PARKETY	ETÁŽ. OTOPNÉ TĚL.
	4.008.08	BALKON	2,9		
CELKOVÁ VÝMĚRA			69,4		
CELKOVÁ VÝMĚRA DLE VYHLÁŠKY			72,9		
007	4.007.01	BALKON	2,9		
	NEZAMĚŘENO				
CELKOVÁ VÝMĚRA			2,9		
CELKOVÁ VÝMĚRA DLE VYHLÁŠKY			74,1		

LEGENDA SPECIFIKACÍ

- EL. ELEKTRO ROZVADĚČ
- UP ÚZÁVĚR PLYNU
-  OTOPNÉ TĚLESO

±0,000 = PODLAHA V 1.NP – NÁVRH

ZHOTOVITEL:
GENERÁLNÍ PROJEKTANT:
ZODPOVĚDNÝ PROJEKTANT:
KONTROLOVAL:
VYPRACOVAL:
INVESTOR:

ATELIÉR, SVATOPLUKA ČECHA 35, 612 00 BRNO
ING. ARCH. MICHAL KRISTEN
ING. MARTIN RYCHTECKÝ
ING. MARTIN RYCHTECKÝ
ING. VÁCLAV VENKREBEC, ING. ARCH. PAVLA KILNAROVÁ
STATUTÁRNÍ MĚSTO BRNO

BYTOVÝ DUM (058)
HRNČIŘSKÁ 900/41, BRNO, 602 00

STUPEŇ PROJEKTU:
ZAKÁZKOVÉ ČÍSLO:
DATUM:

PASPORTIZACE
M17_418
04/2017

PŮDORYS 4.NP

STAVEBNÍ ČÁST

MĚŘÍTKO:
ČÍSLO VÝKRESU:

M 1:100
D-05

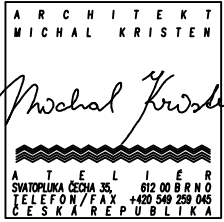

LEGENDA MÍSTNOSTÍ

PROSTOR	OZN.	NÁZEV	PLOCHA m2	PODLAHA	TOPENÍ
SPOLEČNÝ	5.000.01	SCHODIŠTĚ	15.0	TERACO/DLAŽBA	
	5.000.02	VÝTAH	2.0		
CELKOVÁ VÝMĚRA			17.0		
009	5.009.01	CHODBA	9.9	DLAŽBA	
	5.009.02	KOUPELNA	2.6	DLAŽBA	ETÁŽ. OTOPNÉ TĚL.
	5.009.03	WC	1.2	DLAŽBA	ETÁŽ. OTOPNÉ TĚL.
	5.009.04	KOMORA	1.5	PVC	
	5.009.05	POKOJ	17.6	PARKETY	ETÁŽ. OTOPNÉ TĚL.
	5.009.06	KUCHYŇ	9.9	DLAŽBA	ETÁŽ. OTOPNÉ TĚL.
	5.009.07	POKOJ	11.2	PARKETY	ETÁŽ. OTOPNÉ TĚL.
	5.009.08	POKOJ	14.9	PARKETY	ETÁŽ. OTOPNÉ TĚL.
5.009.09			BALKON	2.9	
CELKOVÁ VÝMĚRA			71.7		
CELKOVÁ VÝMĚRA DLE VÝHLAŠKY			74.8		
010	5.010.01	CHODBA	8.0	DLAŽBA	
	5.010.02	KOUPELNA	2.6	DLAŽBA	ETÁŽ. OTOPNÉ TĚL.
	5.010.03	WC	1.3	DLAŽBA	ETÁŽ. OTOPNÉ TĚL.
	5.010.04	KOMORA	1.2	DLAŽBA	
	5.010.05	POKOJ	17.8	PARKETY	ETÁŽ. OTOPNÉ TĚL.
	5.010.06	KUCHYŇ	10.0	PVC	ETÁŽ. OTOPNÉ TĚL.
	5.010.07	POKOJ	11.1	PARKETY	ETÁŽ. OTOPNÉ TĚL.
	5.010.08	POKOJ	15.0	PARKETY	ETÁŽ. OTOPNÉ TĚL.
5.010.09			BALKON	2.9	
CELKOVÁ VÝMĚRA			69.9		
CELKOVÁ VÝMĚRA DLE VÝHLAŠKY			73.2		

LEGENDA SPECIFIKACÍ ±0,000 = PODLAHA V 1.NP – NÁVRH

EL. ELEKTRO ROZVADĚČ
ÚP ÚZÁVĚR PLYNU
OTOPNÉ TĚLESO

ARCHEK
MICHAL KRISTEN

Michael Kristen

ATLANTA, GA 30308
TEL: 404.526.2594
FAX: 404.526.2594
CECILIA REPUBLICA

ZHODNOTIL: ATELIER, STAŤOPUKA ČECHA 35, 612 00 BRNO
 GENERALNÍ PROJEKTANT: ING. ARCH. MICHAL KRISTEN
 ZODPOVĚDNÝ PROJEKTANT: ING. MARTIN RYCHTECKÝ
 KONTROLOVAL: ING. MARTIN RYCHTECKÝ
 VYPRACOVVAL: ING. VAGLAV VENKREBEC
 INVESTOR: ING. ARCH. PAVLA KLIMAROVÁ
 STAVITELŇÍ MĚSTO BRNO

BYTOVÝ DŮM (058)
HRNČIŘSKÁ 900/41, BRNO, 602 00

STUPEŇ PROJEKTU: PASPORTIZACE
ZAKAZOVÉ ČÍSLO: M17_418
DATUM: 04/2017

PŮDORYS 5.NP

STAVEBNÍ ČÁST

M 1:100
D-06

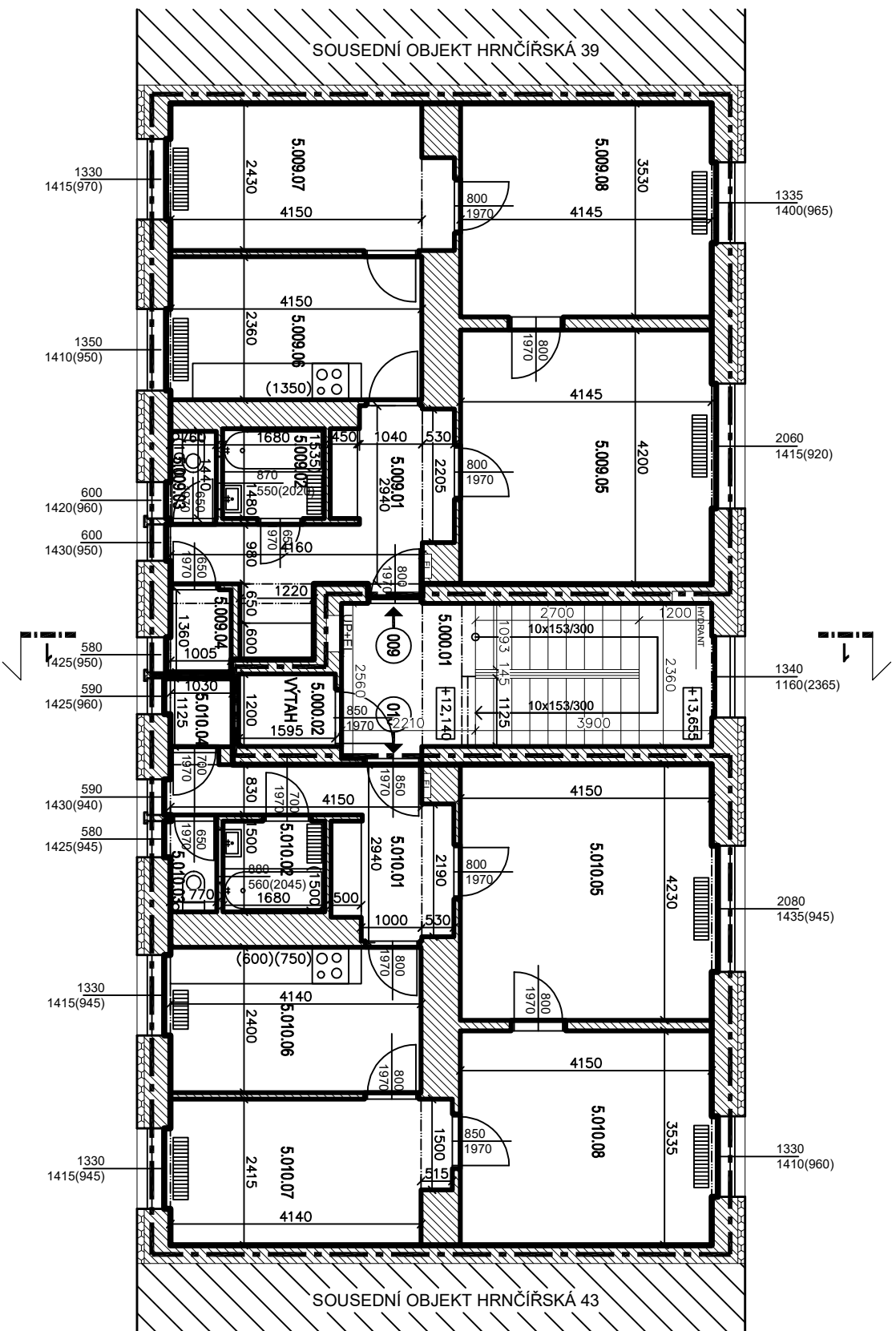

LEGENDA MÍSTNOSTÍ

PROSTOR	OZN.	NÁZEV	PLOCHA m2	PODLAHA	TOPENÍ
SPOLEČNÝ	6.000.01	SCHODIŠTĚ	13,2	TERACO/DLAŽBA	
	6.000.02	STROJOVNA	7,4		
CELKOVÁ VÝMĚRA			20,6		
11e	6.011.01	CHODBA	8,6	DLAŽBA	
	6.011.02	KOUPELNA	6,7	DLAŽBA	ETÁŽ. OTOPNÉ TĚL.
	6.011.03	WC	1,3	DLAŽBA	
	6.011.04	POKOJ	12,0	LAM. VLYSY	
	6.011.05	KUCHYŇ	37,9	LAM. VLYSY	ETÁŽ. OTOPNÉ TĚL.
	6.011.06	BALKON	2,4		
CELKOVÁ VÝMĚRA			68,9		
CELKOVÁ VÝMĚRA DLE VYHLÁŠKY			71,5		
012	6.012.01	CHODBA	5,0	DLAŽBA	
	6.012.02	KOUPELNA	5,6	DLAŽBA	ETÁŽ. OTOPNÉ TĚL.
	6.012.03	WC	1,3	DLAŽBA	
	6.012.04	POKOJ	22,2	LAM. VLYSY	ETÁŽ. OTOPNÉ TĚL.
	6.012.05	KUCHYŇ	28,1	LAM. VLYSY	ETÁŽ. OTOPNÉ TĚL.
	6.012.06	POKOJ	10,2	LAM. VLYSY	ETÁŽ. OTOPNÉ TĚL.
	6.012.07	ŠATNA	3,9	LAM. VLYSY	ETÁŽ. OTOPNÉ TĚL.
	6.012.08	BALKON	2,4		
CELKOVÁ VÝMĚRA			78,7		
CELKOVÁ VÝMĚRA DLE VYHLÁŠKY			82,4		

LEGENDA SPECIFIKACÍ ±0,000 = PODLAHA V 1.NP – NÁVRH

- EL.
- ELEKTRO ROZVADĚČ
- UV
- ÚZÁVĚR VODY
- 
- OTOPNÉ TĚLESO



ZHOTOVITEL:
GENERÁLNÍ PROJEKTANT:
ZODPOVĚDNÝ PROJEKTANT:
KONTROLOVAL:
VYPRACOVAL:
INVESTOR:

ATELIÉR, SVATOPLUKA ČECHA 35, 612 00 BRNO
ING. ARCH. MICHAL KRISTEN
ING. MARTIN RYCHTECKÝ
ING.MARTIN RYCHTECKÝ
ING.VÁCLAV VENKREBEC, ING. ARCH. PAVLA KILNAROVÁ
STATUTÁRNÍ MĚSTO BRNO

BYTOVÝ DUM (058)
HRNČÍŘSKÁ 900/41, BRNO, 602 00

STUPEŇ PROJEKTU:
ZAKÁZKOVÉ ČÍSLO:
DATUM:

PASPORTIZACE
M17_418
04/2017

PŮDORYS 6.NP

STAVEBNÍ ČÁST

MĚŘITKO:
ČÍSLO VÝKRESU:

M 1:100
D-07

